

# 中部地区モデルその2 「QR付紙伝票＋親子連携」

株式会社 古川電機製作所  
荒木 雅広



株式  
会社

# 古川電機製作所

- 創業 1933年(昭和8年) 3月
- 資本金 一億円
- 電力設備機器製造
- 事業所 本社営業所  
名古屋市千種区今池  
春日井工場  
春日井市松河戸町  
岐阜工場  
海津市南濃町山崎
- 社員数 158名(2021年3月現在)  
(男115名 女43名)



お客様の価値を創造し続ける  
電力設備機器メーカー

● 会社情報を見る



昭和8年創業  
人と電力をむすぶ お手伝いをこれからも

● 古川電機のおゆみを見る



電力は仕事や生活のあらゆる場面で使われている、現代になくなくてはならない重要なエネルギーです。このエネルギーを安全に、そして効率よく供給するために、電力の発生から供給の過程で古川電機の様々な製品や技術が活かされています。高い品質と性能が求められる中、地道な努力を積み重ね、そこに留まることなく技術開発を進めてきました。その技術力を活かし、お客様のニーズに応えるため、試作品から小ロット、オーダーメイドの多種多様な製品づくりを行っています。

**配電機器**  
配電線接続用の電力向各種コネクタを主力とし、永年の豊富な経験と技術力でユーザーから高い信頼を得ています。

**変電機器**  
電力仕様の線路開閉器やキュービクルなど、発電所や変電所における電力の効率化と安定供給を支えています。

**鉄道・工場設備機器**  
断路器や盤を中心に、試作品やオーダーメイドなど、高い技術力で多種多様なニーズにお応えしています。

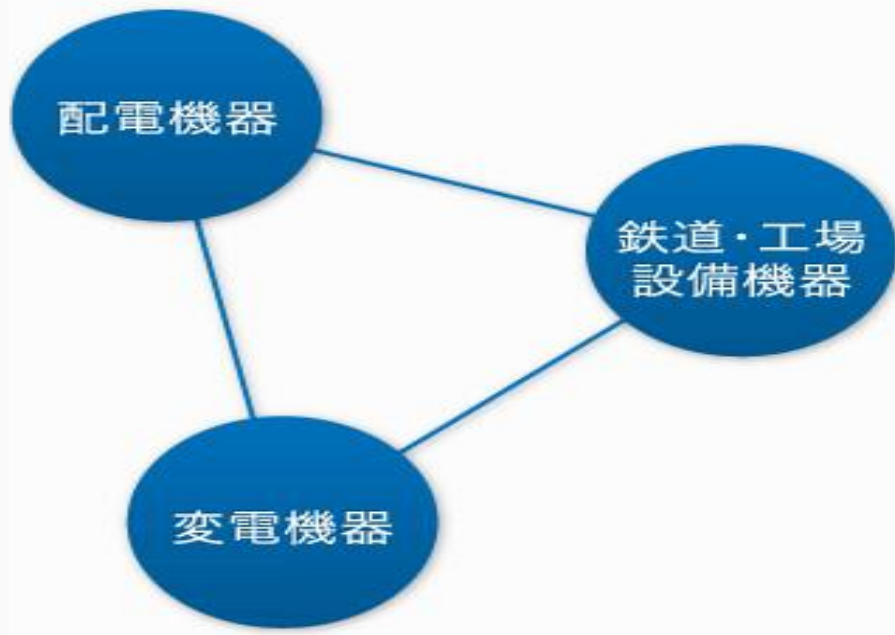

# 春日井工場



# 岐阜工場



# 製品紹介

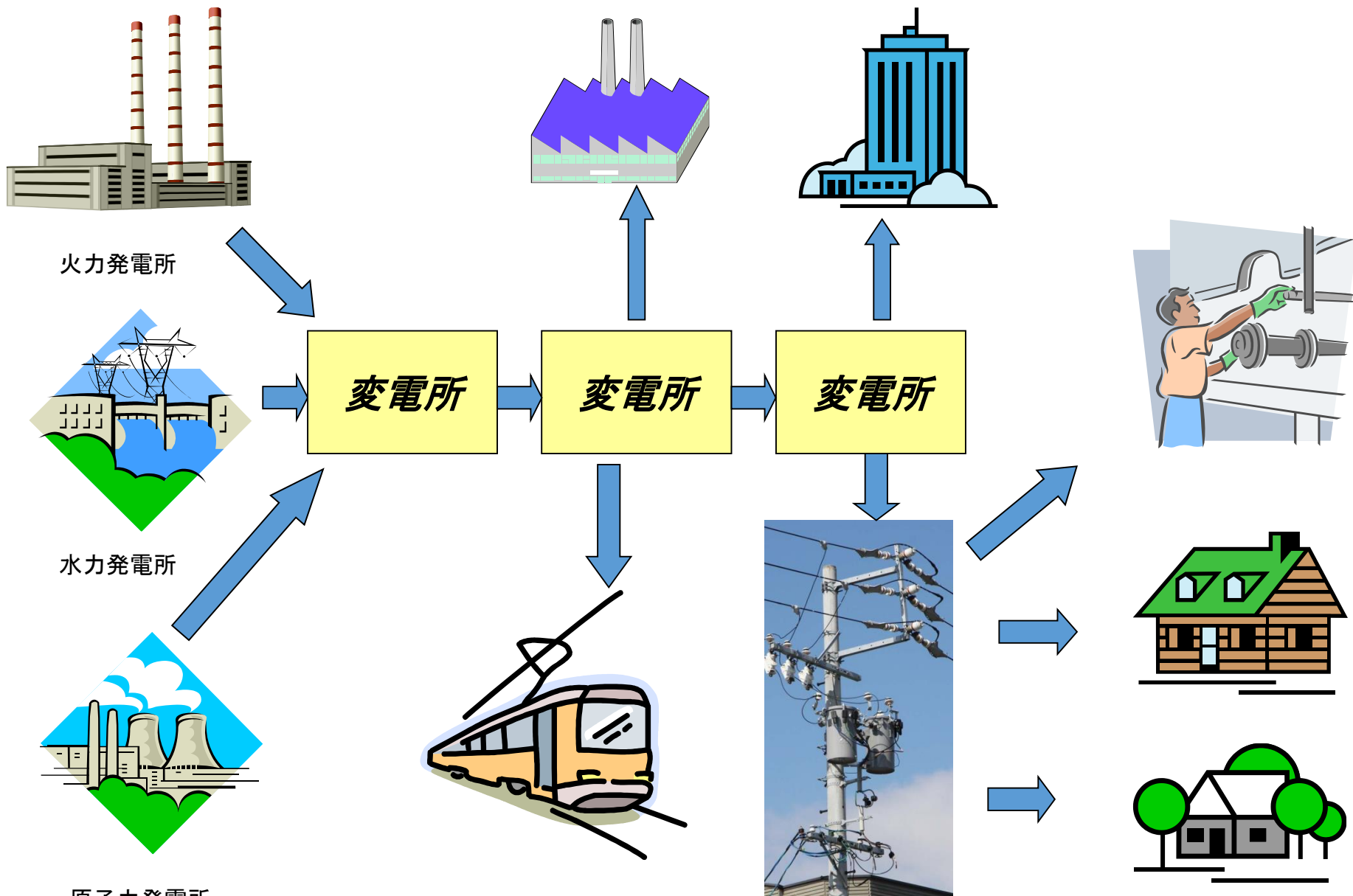





## PJコネクター



## PJコネクタ各種



PJコネクタは架空配電線路における銅電線同士を接続するために使用するものです。

電線サイズによって8機種のバリエーションがあります。

# 架空配電線への取付状況



※絶縁目的の専用カバー

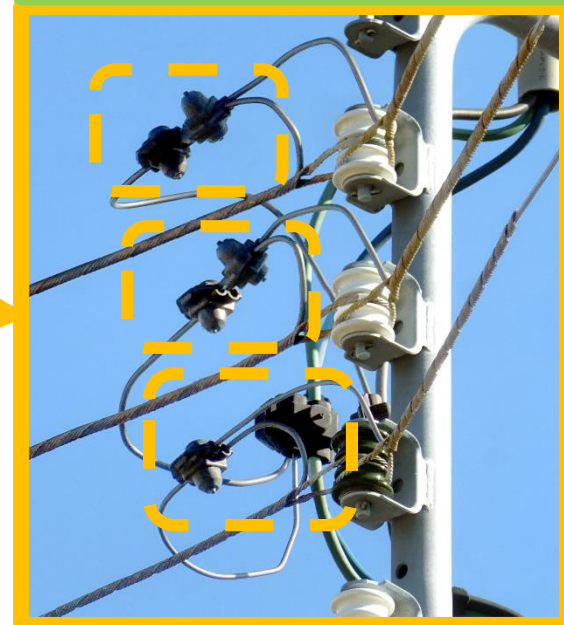
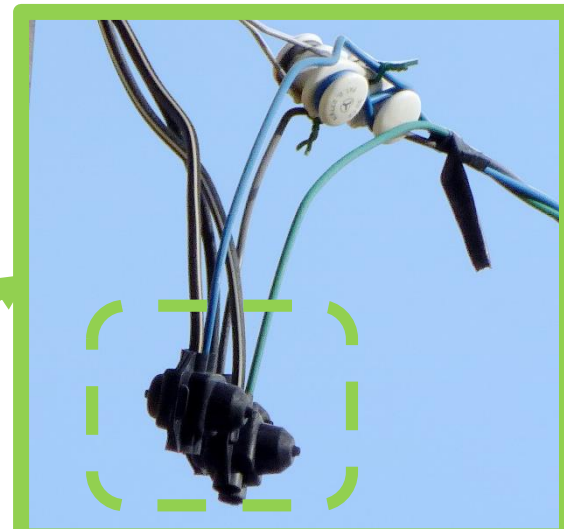

## 引下コネクター



## 引留クランプ



# ラインスイッチ

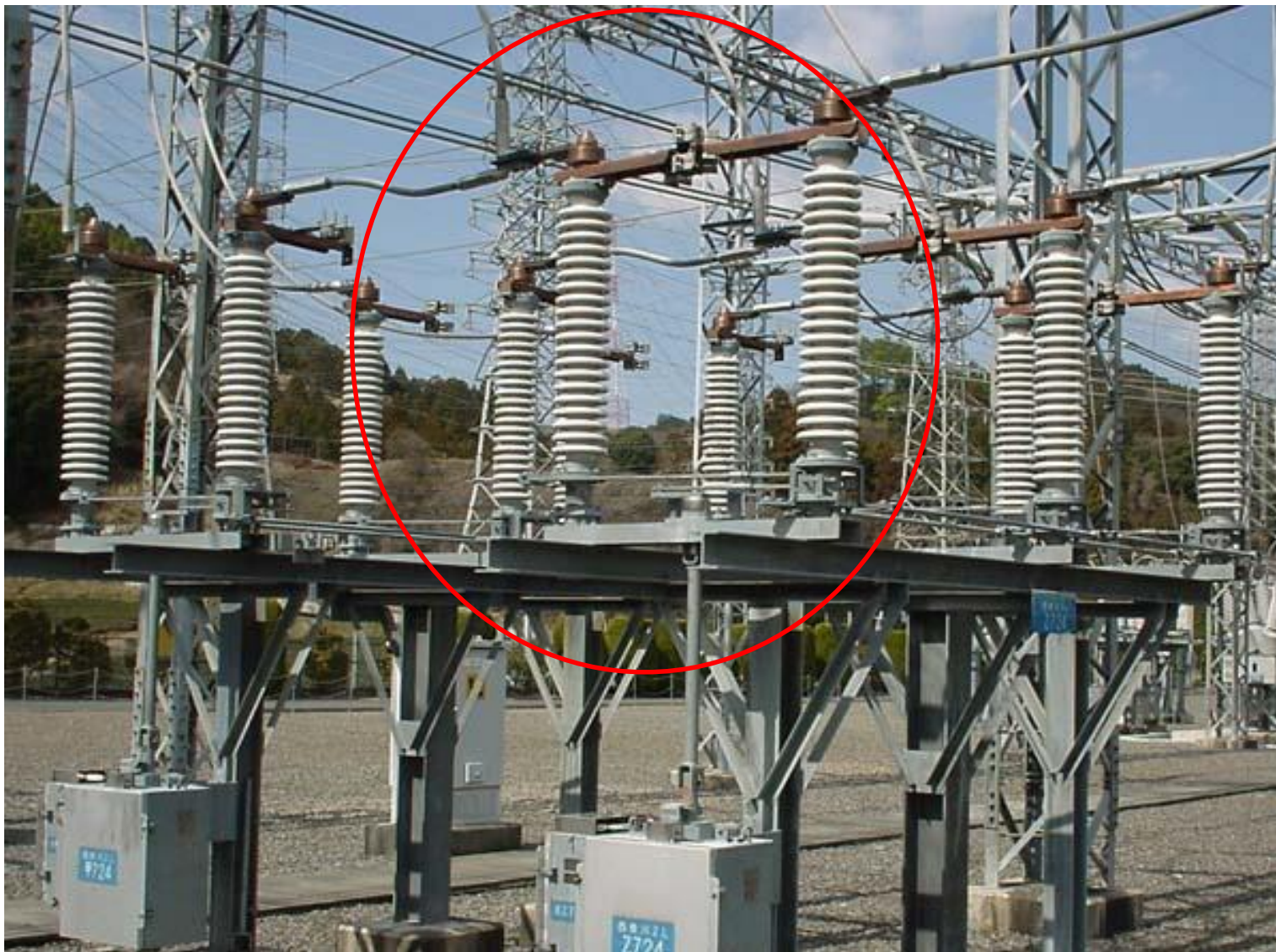

# 中部電力仕様キュービクル



# 断路器



# 制御盤





会社紹介は以上です

ここから本題です

# 現行の発注～支払フロー

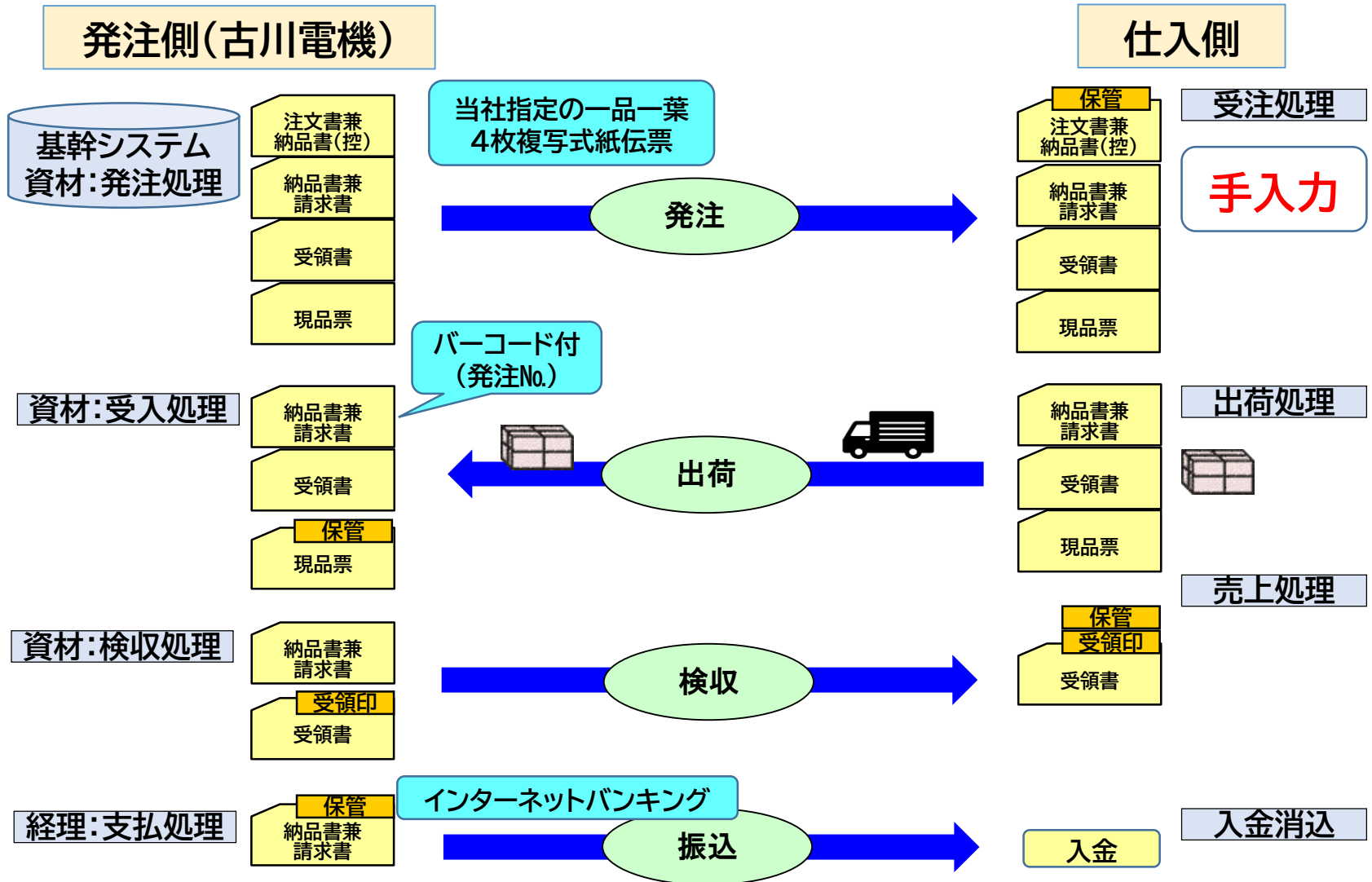

# これからの2つのモデル

**A. QRコード付の紙伝票(注文書)による発注  
協力企業2社(加工・組立)**

**B. EDIによる発注  
ねじ仕入先1社**

# ① QRコード付の注文書

(当社指定の一品一葉4枚複写式紙伝票)

| 注文書兼納品書(控)   |                |             |       |            |            |      |
|--------------|----------------|-------------|-------|------------|------------|------|
| 発注先コード       | 発              | 注           | 先     | 発注番号       | 発注日        |      |
| 00000001     |                |             | 御中    | 2010970052 | 2020/10/13 |      |
| 品名コード        | 品              |             | 名     | 注文数量/重量    | 単          | 金    |
|              | SUS304<br>六角棒  |             |       | 1.0本       | 価          | 額    |
| 納            | 期              | 回番/製作票・見積No | 納     | 入          | 場          | 所    |
| 2020/10/16   |                | 97-618-005  | 春日井工場 |            |            |      |
| 納            | 入              | 数量/重量       | 納     | 入          | 残          | 数    |
|              |                |             |       |            |            |      |
| 備            |                |             |       |            | 支払い条件      | 従来通り |
| ご太線白紙内に記入下さい | 納入年月日          | 年           | 月     | 日          | 単価         |      |
|              | 納入数/重量<br>(単重) |             |       |            | 金額         |      |
|              |                | 本           |       |            |            |      |
| 直送           | 持込             | 引取          | 完納    | 分納         |            |      |



株式会社 古川電機製作所  
 春日井工場 春日井市松河戸町1-0-8  
 TEL:(0568)81-7151 FAX:81-9616  
 岐阜工場 岐阜県海津市南濃町山崎3-1-2  
 TEL:(0584)55-0322 FAX:56-0530

支払期日・方法等は現行「支払い方法等について」によります。  
 \*金額は税抜き価格です。



業者控

# ① 注文書伝票の内容

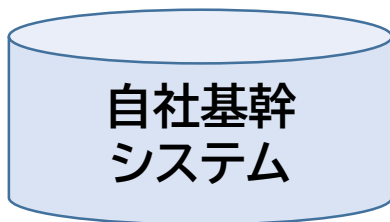

注文書兼納品書(控)

|        |            |      |            |         |            |
|--------|------------|------|------------|---------|------------|
| 納品先コード | 00000001   | 納品先  | 2010970052 | 納品日     | 2020/10/13 |
| 品名コード  | SUS504     | 品名   | 六角棒        | 注文数量/数量 | 1.0本       |
| 納品日    | 2020/10/16 | 納品場所 | 春日井工場      | 納入時期    |            |
| 納品先    | 97-618-005 | 納入条件 | 従来通り       |         |            |

納品先 古川電機製作所  
春日井工場 春日井市北沢町1-1-2  
TEL: 0582-21-7101 FAX: 0582-21-7102  
春日井工場 検査課 検査課 検査課 検査課 検査課

支払期日・方法等は銀行「支払い方法等について」によります。  
\*金額は税別です。

業者控

QRコードの内容  
企業情報、品名、数量、金額、  
消費税額、消費税額等  
岸田先生仕様インボイス制度  
対応の20項目程の情報

QRコード付の一品一葉4枚複写式紙伝票

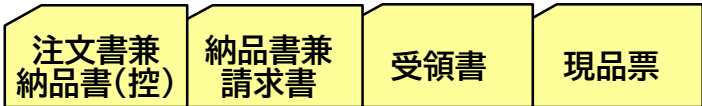

# ① 伝票の流れと効果

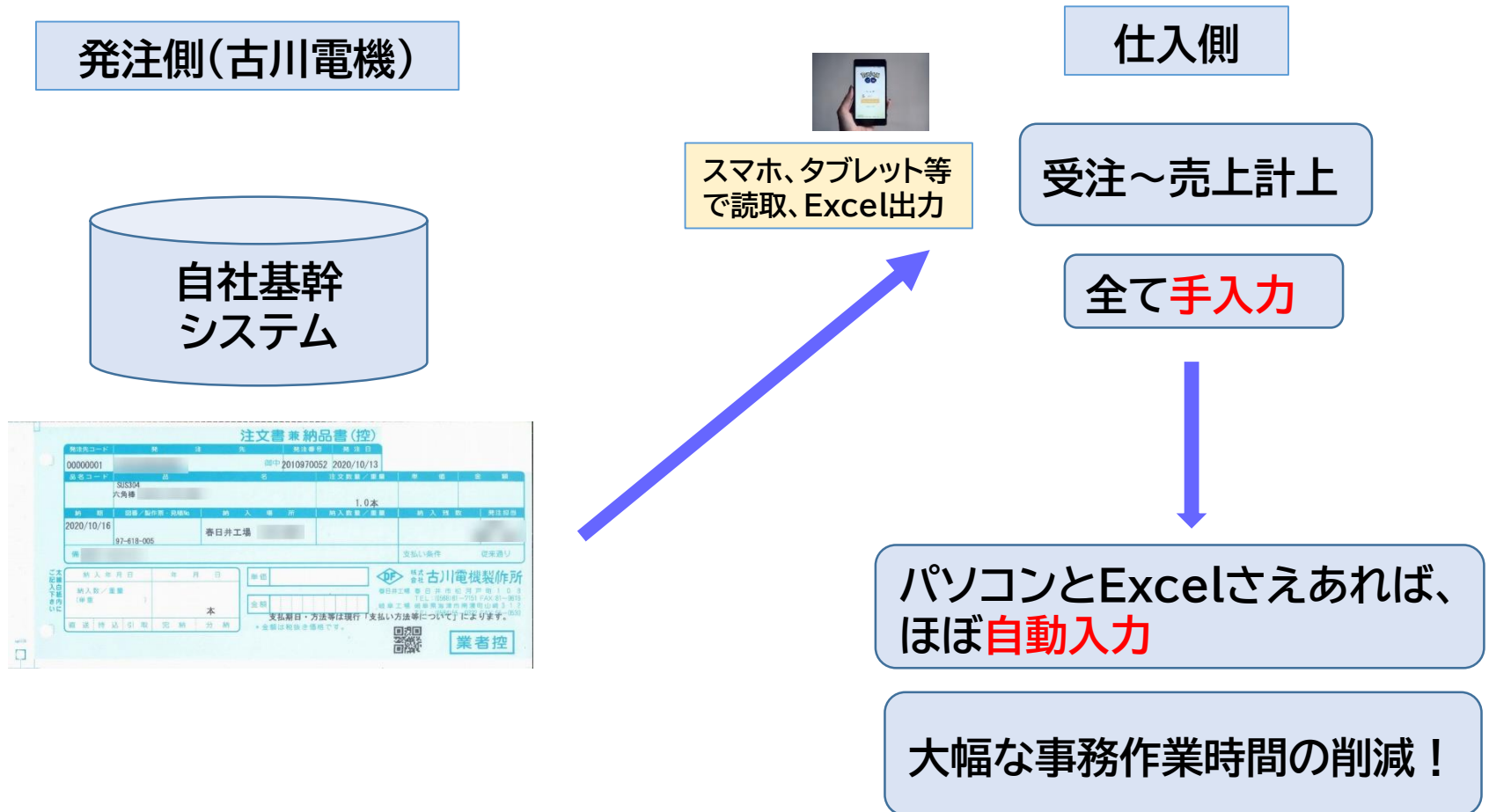

# ① 発注～支払フロー

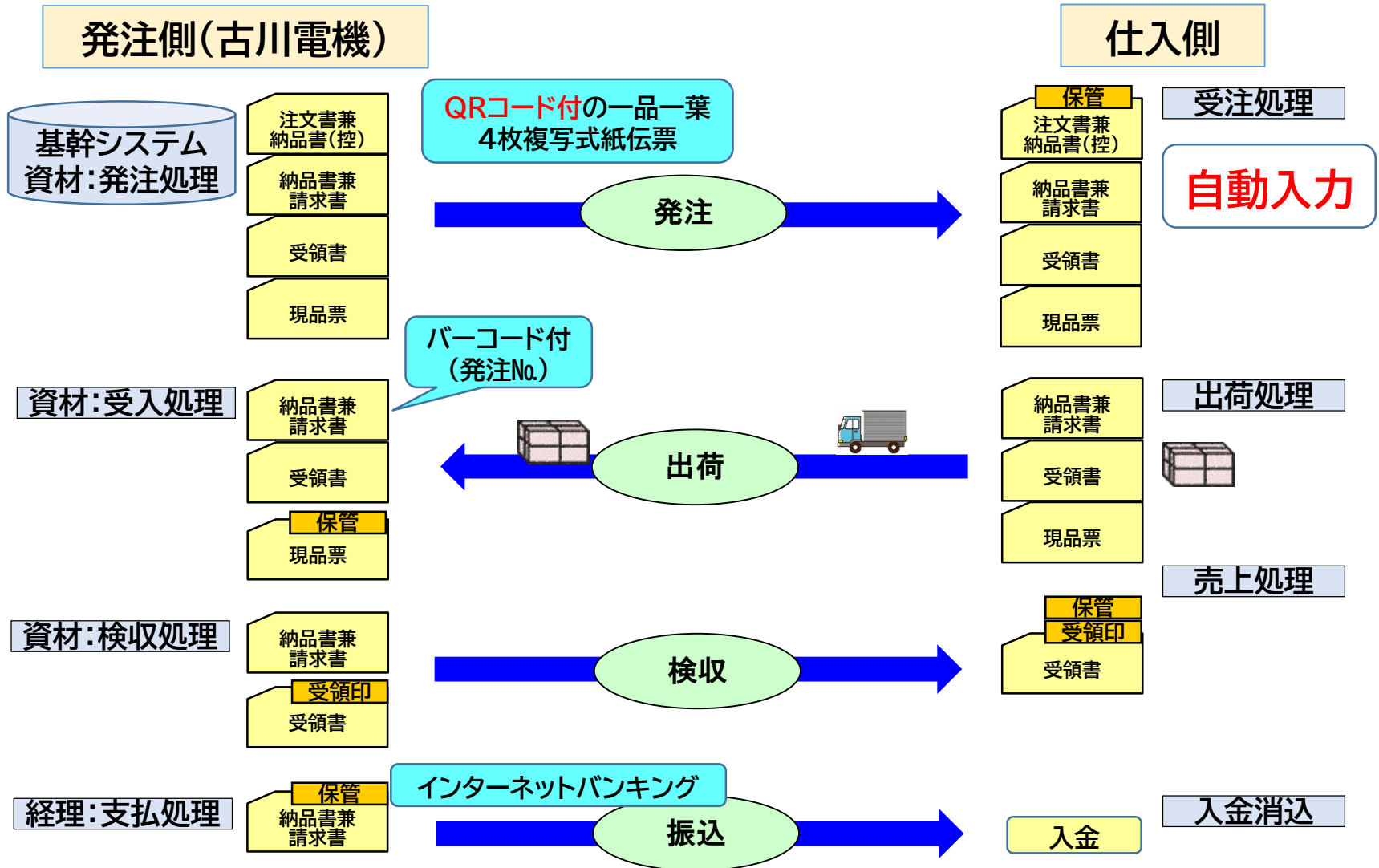



# ② EDIによる発注

発注側(古川電機)

仕入側

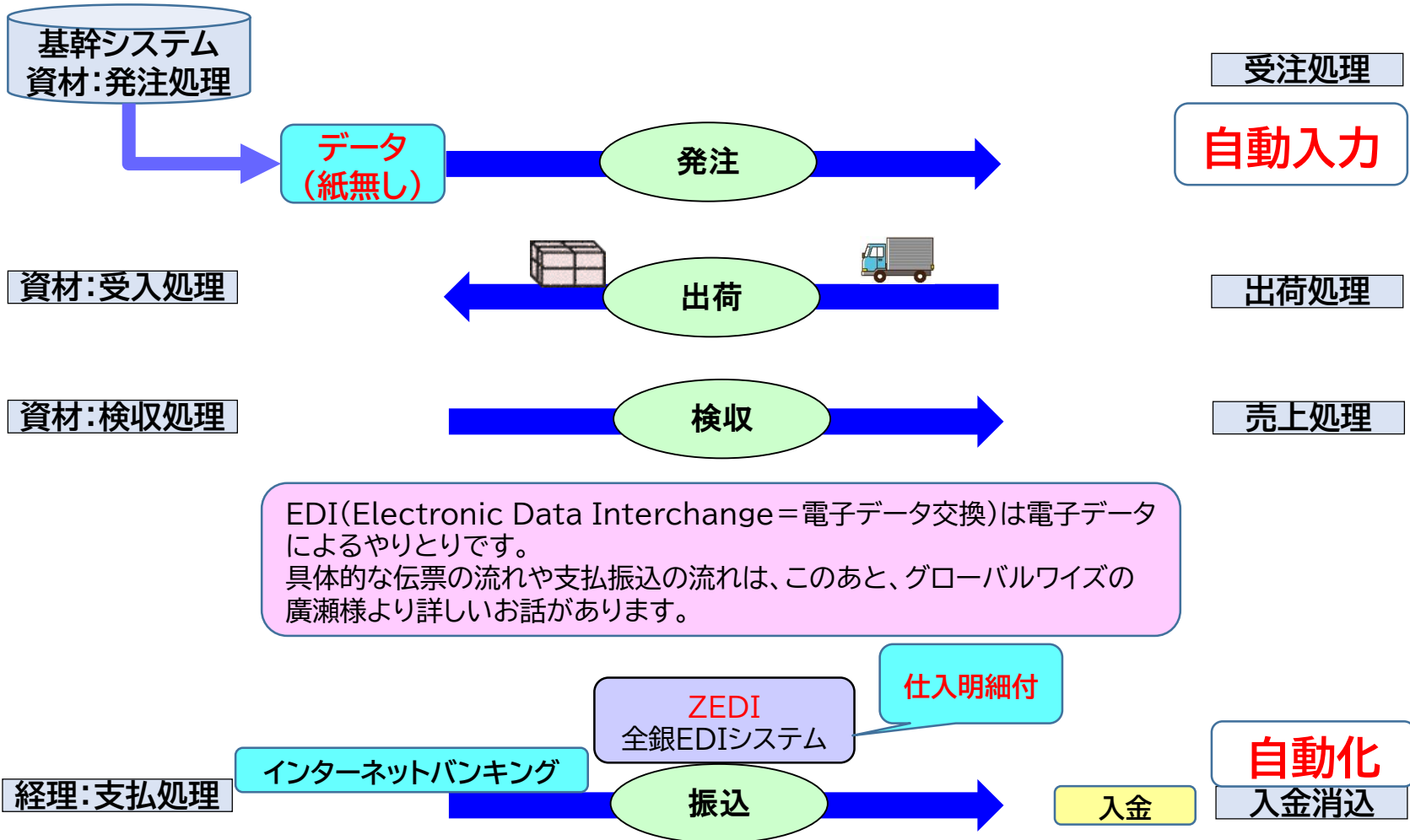

以上で終わります  
ありがとうございました